



REGLAMENTO PARTICULAR



69 RALLY COSTA BRAVA

18 a 21 de Noviembre de 2021



REGLAMENTO PARTICULAR ÍNDICE

PROGRAMA

Programa-Horario	Pág. 3
Tablón Oficial de Avisos	Pág. 5
Secretaría Permanente del Rallye	Pág. 5
Oficina Permanente del Rallye	Pág. 5
Programa de Reuniones de los Comisarios Deportivos	Pág. 5
Art. 1 – ORGANIZACIÓN	Pág. 5

MODALIDADES GENERALES

Art. 2 – PUNTUABILIDAD	Pág. 8
Art. 3 – DESCRIPCIÓN	Pág. 8
Art. 4 – VEHÍCULOS ADMITIDOS Y MODIFICACIONES PERMITIDAS	Pág. 9
Art. 5 – SOLICITUD DE INSCRIPCIÓN – INSCRIPCIONES	Pág. 9
Art. 6 – DERECHOS DE INSCRIPCIÓN – SEGUROS	Pág. 9
Art. 7 – PUBLICIDAD	Pág. 10
Art. 8 – DESARROLLO DEL RALLYE	Pág. 10
Art. 9 – ITINERARIO – HORARIO	Pág. 11

DISPOSICIONES COMPLEMENTARIAS

1 – TRAMO DE CALIBRACIÓN	Pág. 13
2 – RECONOCIMIENTOS	Pág. 13
3 – ASISTENCIAS Y REAGRUPAMIENTO	Pág. 13
4 – SISTEMA GPS (velocidad) Y CRONOMETRAJE (regularidad)	Pág. 14
5 – SEGURIDAD DE LOS PARTICIPANTES	Pág. 14
6 – RELACIONES CON LOS COMPETIDORES	Pág. 15
7 – MAPAS DE LA PRUEBA	Pág. 15



PROGRAMA

PROGRAMA-HORARIO

FECHA	HORA	ACTO	LUGAR
13/09/2021	20:00	Apertura de Inscripciones.	SECRETARÍA DEL RALLY Plaça Països Catalans 49, 08410 VILANOVA DEL VALLÈS TABLÓN OFICIAL DE AVISOS WEB DEL RALLYE www.rallyclassics.org
13/09/2021	20:00	Publicación del Reglamento Particular	
19/10/2021	20:00	Publicación del Libro de Ruta y del Tramo de Calibración	
08/11/2021	20:00	Cierre de Inscripciones.	
12/11/2021	20:00	Publicación de la Lista Oficial de Inscritos.	OFICINA PERMANENTE Hotel GRAN ULTONIA Gran Via de Jaume I, 22 B 17001 GIRONA
15/11/2021	09:00	Apertura de la Oficina Permanente.	
	09:00 a 13:00 y 16:00 a 20:00	Entrega de Documentaciones y Verificaciones Administrativas Opcionales Entrega del Briefing Escrito y de las Medias de Regularidad.	
16/11/2021	10:00 a 13:00 y 16:00 a 20:00	Entrega de Documentaciones y Verificaciones Administrativas Opcionales Entrega del Briefing Escrito y de las Medias de Regularidad.	
17/11/2021	10:00 a 13:00 y 16:00 a 20:00	Entrega de Documentaciones y Verificaciones Administrativas Opcionales Entrega del Briefing Escrito y de las Medias de Regularidad.	
18/11/2021	08:00 a 17:00	Entrega de Documentaciones y Verificaciones Administrativas. Entrega del Briefing Escrito y de las Medias de Regularidad	PAVELLO MUNICIPAL GIRONA – FONTAJAU Av. Josep Tarradellas i Joan 22-24 GIRONA
	09:00 a 18:00	Verificaciones Técnicas Previas Velocidad (según convocatoria Individual con CH). Montaje del GPS.	
	09:00 a 18:00	Verificaciones Técnicas Previas Regularidad (según convocatoria Individual con CH). Montaje del GPS.	PAVELLO MUNICIPAL GIRONA – FONTAJAU Av. Josep Tarradellas i Joan 22-24 GIRONA
	19:00	Ceremonia de Salida	PODIUM Parking Rotonda del Pont de Pedret (GIRONA)
	21:00	1ª Reunión del Colegio de Comisarios Deportivos.	OFICINA PERMANENTE Hotel GRAN ULTONIA Gran Via de Jaume I, 22 B 17001 GIRONA
	21:30	Publicación de la Lista de Vehículos Autorizados a tomar la Salida	TABLÓN OFICIAL DE AVISOS WEB DEL RALLYE www.rallyclassics.org
19/11/2021	08:45	Entrega del Carnet de Ruta.	SERVICE FORNELLS DE LA SELVA C/ Pla de la Seva (Fornells de la Selva)
	09:00	Salida 1er Participante. Comienzo de la 1ª Etapa	
	13:45	Salida 1er Participante 1ª Etapa 2ª Sección	REAGRUPAMIENTO PALAMOS Aparcament Platja Gran. (Palamos)
	18:50	Llegada 1er Participante. Fin de la 1ª Etapa	PARQUE CERRADO Parking Rotonda del Pont de Pedret (GIRONA)
	23:00	Publicación Clasificación Oficiosa de la 1ª Etapa Publicación Orden y hora de salida de la 2ª Etapa.	TABLÓN OFICIAL DE AVISOS WEB DEL RALLYE www.rallyclassics.org
20/11/2021	07:00	Entrega del Carnet de Ruta (15' antes de la hora teórica de salida).	PODIUM Parking Rotonda del Pont de Pedret (GIRONA)
	07:15	Salida 1er Participante. Comienzo de la 2ª Etapa.	
	12:05	Salida 1er Participante 2ª Etapa 4ª Sección	REAGRUPAMIENTO SANTA COLOMA DE FARNERS.
	18:30	Llegada 1er Participante. Ceremonia de Podium. Final del rallye. Desmontaje de GPS.	PODIUM Parking Rotonda del Pont de Pedret (GIRONA)



	19:00	Verificaciones Técnicas Finales (mínimo 2h)	AUTO TALLER ALCALÀ Ctra de Taialà 14 (GIRONA)
	23:00	2ª Reunión del Colegio de Comisarios Deportivos.	HOTEL GRAN ULTONIA
	23:30	Publicación de la Clasificación Final Provisional.	TABLÓN OFICIAL DE AVISOS WEB DEL RALLYE www.rallyclassics.org
	24:00	Publicación de la Clasificación Final Oficial y Apertura del Parque Cerrado.	
21/11/2021	09:00	Entrega de premios	PODIUM Parking Rotonda del Pont de Pedret (GIRONA)



TABLÓN OFICIAL DE AVISOS

- Desde el día 6 de Setiembre de 2021 hasta el 14 de Noviembre de 2021, en la Secretaría Permanente.
- Desde el día 15 de Noviembre de 2021 hasta la finalización del rallye, en la Oficina Permanente.

SECRETARIA PERMANENTE DEL RALLYE

- Desde el día 6 de Setiembre de 2021 hasta el 14 de Noviembre de 2021, en horario de 10 a 13 horas y de 16 a 19 horas.

Organizador: **Club RallyClassics**
Dirección: Plaça Països Catalans 49
Localidad: 08410 VILANOVA DEL VALLÉS
Teléfono: 93 845 86 30
E-mail: rallyclassics@rallyclassics.org
Web: www.rallyclassics.org

OFICINA PERMANENTE DEL RALLYE

- La Oficina Permanente del Rallye, a partir del día 15 de Noviembre de 2021, en horario ajustado al Programa-Horario del rallye, estará situada en:

Ubicación: **HOTEL GRAN ULTONIA**
Dirección: Gran Via Jaume I, 22B
Localidad: 17001 GIRONA
Teléfono: 972 20 38 50
E-mail: rallyclassics@rallyclassics.org
Web: www.rallyclassics.org

Los participantes deberán estar en contacto con la Secretaría Permanente y la web del rallye

www.rallyclassics.org

con el fin de tener conocimiento de la publicación de eventuales Boletines de Información.

PROGRAMA REUNIONES COMISARIOS DEPORTIVOS

El programa de reuniones del Colegio de Comisarios Deportivos será el siguiente:

- 1ª reunión jueves, 18 de Noviembre de 2021, a las 21:00h, en la Oficina Permanente.
- 2ª reunión sábado, 20 de Noviembre de 2021, a las 23:00h, en la Oficina Permanente.

Art. 1. ORGANIZACIÓN

1.1. DEFINICIÓN

El Club Rallyclassics organiza el **69 Rally Costa Brava**, que se celebrará los días 18, 19 y 20 de Noviembre de 2021. Este rallye se disputará de acuerdo con lo dispuesto en los siguientes reglamentos por orden de prelación:

- a) Las Prescripciones Comunes a los Campeonatos, Copas, Trofeos y Challenges de España, en lo que sea de aplicación.
- b1) Reglamento Deportivo y Técnico del Campeonato de España de Rallyes de Velocidad para Vehículos Históricos, en lo que sea de aplicación.
- b2) Reglamento Deportivo y Técnico del Campeonato de España de Rallyes de Regularidad para Vehículos Históricos, en lo que sea de aplicación.
- c) El presente Reglamento Particular.

En caso de contradicción entre estas normativas prevalecerá la de rango superior, excepto en lo referente a las normativas específicas de los Campeonatos de Velocidad y Regularidad que no tendrán aplicación entre sí y no entrarán en conflicto en la aplicación del orden de prelación (casos b1 y b2).

El C.D.I. será de aplicación en los aspectos generales, de procedimiento, reclamaciones y de apelación.

Nº de Visado RFEDA 21127

Fecha: 10-09-2021



1.2. COMITÉ DE ORGANIZACIÓN

Presidente:	D. Alex Romani
Vocales:	D. Ramon Garcia D. Jordi Parro D. Robert Vidal D. Pablo Andrés
Secretaria:	Dña. Tere Armadans

1.3. OFICIALES

Comisarios Deportivos:

Presidente:	D. Francisco Julián Antón García	CD-168-M
	D. Eduard Gallego	CD-2165-CAT
	D. Josep Rial	CD-0829-CAT
Secretario:	D. David Domingo	CD/I-0040-ESP

Observador RFEDA:

D. Chema Perez-Ullivarri	CD/I-0007-ESP
--------------------------	---------------

Director de Carrera:

D. Albert Udina	DC/I-0050-ESP
-----------------	---------------

Director Adjunto:

D. Enric Balladares	DC-2302-CAT
---------------------	-------------

Secretario de la Prueba:

D. Joan Anton Grustan	SC-0010-CAT
-----------------------	-------------

Responsables de la Seguridad:

Jefe:	D. Pablo Andrés	DC/I-20-ESP
Adjunto:	Dña. Ana Cazorla	DC-1529-CAT
	D. David Fuentes	DC/I-0018-ESP
	D. Luis Gonzalez	DC-XXX-CAT
	D. Robert Tarrenchs	DC-XXX-CAT
	D. Jordi Buxó	DC-1836-CAT
	D. Daniel Mayan	DC-0469-CAT

Delegado Técnico RFEDA:

D. Fernando Perez Sanchez	JOC-0054-CAT
---------------------------	--------------

Adjunto al Delegado Técnico RFEDA:

D. Francisco Calvo – Manzano	JOC/I-0014-ESP
------------------------------	----------------

Comisarios Técnicos:

Jefe:	Dña. Alexandra Santamaria	JOC-0574-CAT
	D. Santi Montero	OC-0496-CAT
	D. Josep M. Iglesias	OC-0431-CAT
	D. Xavi Selva	JOC-0716-CAT
	D. Nil Cartanyà	OC-0784-CAT
	D. Ramon Pascual	JOC-0676-CAT
	D. Joan Sanchez	JOC-0599-CAT
	D. Albert Verdaguer	OC-0760-CAT
	D. David Martinez	OC-0508-CAT
	D. Rafael Rodriguez	OC-0690-CAT
	D. Jordi Maso	JOC-0169-CAT

Responsable Cronometraje (Velocidad):

D. Ramon Garcia	JOB-0183-CAT
-----------------	--------------

Responsable Cronometraje (Regularidad):

D. Ramon Garcia	JOB-0183-CAT
-----------------	--------------

Jefes de Tramo:

Dña. Nuri Cabanes	DC-0398-CAT
Dña. Gemma Nadal	DC-0459-CAT
D. Lluís Rosello	DC-2150-CAT
D. TBA	

Responsables de parques cerrados y reagrupamientos:

D. Josep M. Ferrer	DC-0232-CAT
--------------------	-------------

Responsable de los Servicios Médicos:

Dra. Anna Carreras	OM-
--------------------	-----

Relaciones con la prensa:

D. Josep Autet	
----------------	--

Responsable de Marketing y Protocolo :

D. Sergi Blasco	
-----------------	--

Relaciones con los competidores:

Dña. Ana Vasile	CD-0500-CAT
D. Cesar Abrales	CD-XXX-AR
D. Eduard Vargas	(TBC)



Comisarios de Ruta:

Xavier Garcia Jarreta	JDA-0445-CAT
Sonia Serret Egido	OD-XXX-CAT
Lluís Xicoy Cruells	OD-2193-CAT
Luis Angel Martinez Gutierrez	DC-0752-CAT
Carles Mosquera Pàmies	OD-0315-CAT
Ma. Jose Sierra Sanchez	OD-1613-CAT
Xavier Contijoch Herrera	OD-0478-CAT
Ma. Dolors Baz Rodriguez	OD-0476-CAT
Santiago Tora Estelles	OD-0328-CAT
Ignacio Fernandez Gordon	OD-0323-CAT
Fausti Quintana Juanola	OD-XXX-CAT
Jose Ajenjo Berbel	OD-0324-CAT
Manel Montoliu Garzaran	OD-XXX-CAT
Francesc Fernandez Fores	JDA-XXX-CAT
Jaume Marco Perpinyà	DC-2125-CAT
Isaac Boquera Hueso	OD-XXX-CAT

El resto del cuadro de todos los oficiales que actúen en la prueba (relaciones con los concursantes, equipos de CC.TT., cronometradores, adjuntos de diferentes áreas, etc.) será comunicado mediante complemento con sus cargos y números de licencia correspondientes.

1.4 IDENTIFICACIONES:

Las identificaciones de los oficiales del rallye serán las siguientes:

• Jefes de Tramo:	ROJO
• Cronometradores:	AZUL
• Comisarios de Seguridad:	NARANJA
• Comisarios de Parque:	AZUL
• Comisarios Técnicos:	VERDE
• Relaciones con los Competidores:	ROJO



MODALIDADES GENERALES

Art. 2. PUNTUABILIDAD

El rallye será puntuable para los siguientes Campeonatos, Copas y Trofeos:

Campeonato de España de Rallyes de Velocidad para Vehículos Históricos:

- Campeonato de España de pilotos de Rallyes de Velocidad para Vehículos Históricos – Pre 81.
- Campeonato de España de copilotos de Rallyes de Velocidad para Vehículos Históricos – Pre 81.
- Campeonato de España de pilotos de Rallyes de Velocidad para Vehículos Históricos – Pre 90.
- Campeonato de España de copilotos de Rallyes de Velocidad para Vehículos Históricos – Pre 90.
- Trofeo de España de pilotos de Rallyes de Velocidad para Vehículos Históricos – Categoría 5.
- Trofeo de España de copilotos de Rallyes de Velocidad para Vehículos Históricos – Categoría 5.
- Trofeo de España de pilotos de Rallyes de Velocidad para Vehículos Históricos – Youngtimers.
- Trofeo de España de copilotos de Rallyes de Velocidad para Vehículos Históricos – Youngtimers.
- Trofeo de España de clubes/escuderías de Rallyes de Velocidad para Vehículos Históricos.
- Trofeo de España de pilotos de Rallyes para Vehículos Históricos de Fabricación Nacional –Grupos 1, 2, 3 o 4, A, N o B con una cilindrada inferior a 1100 cm³.
- Trofeo de España de copilotos de Rallyes para Vehículos Históricos de Fabricación Nacional –Grupos 1, 2, 3 o 4, A, N o B con una cilindrada inferior a 1100 cm³.
- Trofeo de España de pilotos de Rallyes para Vehículos Históricos de Fabricación Nacional –Grupos 1, 2, 3 o 4, A, N o B con una cilindrada desde 1100 hasta 2000 cm³.
- Trofeo de España de copilotos de Rallyes para Vehículos Históricos de Fabricación Nacional –Grupos 1, 2, 3 o 4, A, N o B con una cilindrada desde 1100 hasta 2000 cm³.

Campeonato de España de Rallyes de Regularidad para Vehículos Históricos:

- Campeonato de España de pilotos de Rallyes de Regularidad Sport.
- Campeonato de España de copilotos de Rallyes de Regularidad Sport.
- Campeonato de España de pilotos de Rallyes de Regularidad para Vehículos Históricos.
- Campeonato de España de copilotos de Rallyes de Regularidad para Vehículos Históricos.
- Trofeo de España de clubes/escuderías de Rallyes de Regularidad para Vehículos Históricos, en cada certamen (Regularidad Sport y Regularidad).

Art. 3. DESCRIPCIÓN PARA AMBAS MODALIDADES

- | | | |
|---|-------------|----------------|
| 3.1. Distancia total del recorrido: | 716,619 Km. | |
| 3.2. Número total de tramos cronometrados: | 13 | (7 diferentes) |
| 3.3. Distancia total de tramos cronometrados: | 174,715 Km. | |
| 3.4. Número de Secciones: | 4 | |
| 3.5. Número de Etapas: | 2 | |



Art. 4. VEHÍCULOS ADMITIDOS Y MODIFICACIONES PERMITIDAS

4.1 VEHÍCULOS ADMITIDOS

Campeonato de España de Rallyes de Velocidad para Vehículos Históricos:

Serán admitidos a participar, en las condiciones que en cada caso se establezcan, los vehículos recogidos en el Reglamento Deportivo del Campeonato de España de Rallyes de Velocidad para Vehículos Históricos. Se podrá descargar del siguiente enlace:

[Reglamento Deportivo Velocidad](#)

Campeonato de España de Rallyes de Regularidad de Vehículos Históricos:

Serán admitidos a participar, en las condiciones que en cada caso se establezcan, los vehículos recogidos en el Reglamento Deportivo del Campeonato de España de Rallyes de Regularidad para Vehículos Históricos. Se podrá descargar del siguiente enlace:

[Reglamento Deportivo Regularidad](#)

En el caso de puntuar para un certamen autonómico o algún otro trofeo, incluir los vehículos admitidos aquí o hacer referencia al reglamento autonómico.

4.2. MODIFICACIONES PERMITIDAS

Las únicas modificaciones permitidas serán las recogidas en los reglamentos específicos de los Campeonatos de España mencionados en el Art. 1.1.

Art. 5. SOLICITUD DE INSCRIPCIÓN – INSCRIPCIONES

5.1. FECHA Y HORARIO LÍMITE DE LA SOLICITUD DE INSCRIPCIÓN

El cierre de las inscripciones tendrá lugar a las 20:00 h del **lunes, 08 de noviembre** de 2021. El único procedimiento válido para la inscripción es a través de la plataforma on-line de la RFEDA. Los detalles relativos al copiloto pueden ser completados hasta el momento de las verificaciones administrativas.

5.2. El Comité Organizador se reserva el derecho de rehusar una inscripción de acuerdo con lo establecido en el artículo 3.14 del CDI.

Art. 6. DERECHOS DE INSCRIPCIÓN

6.1. Los derechos de inscripción por equipo se fijan en:

6.1.1. Campeonato de España de Rallyes de Velocidad:

Con la publicidad propuesta por el organizador: **1095 €**

Sin la publicidad propuesta por el organizador: **2190 €**

Nota: el sistema GPS para velocidad está incluido en el precio de inscripción.

6.1.2. Campeonato de España de Rallyes de Regularidad Sport:

Con la publicidad propuesta por el organizador: **895 €**

Sin la publicidad propuesta por el organizador: **1790 €**

6.1.3. Campeonato de España de Rallyes de Regularidad:

Con la publicidad propuesta por el organizador: **895 €**

Sin la publicidad propuesta por el organizador: **1790 €**

6.1.4. El pago de los derechos de inscripción podrá ser realizado:

- Mediante transferencia bancaria a la cuenta siguiente:

Entidad: BBVA

Titular: Club RallyClassics

Nº cuenta: ES48 0182 9764 23 0200001717

- Mediante pago por tarjeta de crédito.

6.2. La solicitud de inscripción no será aceptada si no va acompañada de:

- Los derechos de inscripción.
- Si no está debidamente cumplimentada en todos sus apartados.
- Entrega de toda la documentación solicitada.



6.3. Los derechos de inscripción serán totalmente reembolsados:

- A los solicitantes cuya inscripción haya sido rechazada.
- En caso de que el rally no se celebrara.
- El Organizador podrá rembolsar hasta un 100% de los derechos de inscripción a los Concursantes que, por razones de fuerza mayor debidamente verificadas, no pudieran presentarse a la salida del rally.
- No se devolverán los derechos de inscripción a aquellos participantes sancionados a criterio de la organización por incumplimiento del punto 1 de las Disposiciones Complementarias relativas a los reconocimientos.

6.4. SEGURO

Todos los datos referentes a la cobertura del seguro figuran en el Capítulo VI de las Prescripciones Comunes de los Campeonatos, Copas, Trofeos y Challenges de España 2021.

Art. 7. PUBLICIDAD

7.1 Los participantes que acepten la publicidad propuesta por el Organizador, deberán reservar los espacios descritos a continuación:

A) Publicidad OBLIGATORIA (números de competición, placas delantera y trasera y banda lateral de los números de competición).

La composición de la publicidad obligatoria será comunicada mediante complemento.

Art. 8. DESARROLLO DEL RALLY

8.1. HORA OFICIAL DEL RALLY

Durante el transcurso del rally la hora oficial será la facilitada por la Organización.

8.2. BRIEFING

En caso de que el Organizador incluya un briefing en el Programa-Horario, este será obligatorio para todos los participantes.

8.3. CEREMONIA DE SALIDA

La ceremonia de salida se celebrará por orden creciente de números el jueves 18 de Noviembre de 2021 a partir de las 19h00 en el Podium situado en el Parking de la Rotonda del Pont de Pedret.

Lo equipos al completo deberán presentarse en el Parque Cerrado, 15' antes de su hora teórica de paso por la Ceremonia de Salida, que será publicada a las 18 horas del mismo día.

8.4. SALIDA DEL RALLY

8.4.1. Los equipos al completo deberán presentarse en el Control Horario TCO (Service Out), 15' antes de su hora teórica de salida del TCO que figurará en la Lista Oficial de Autorizados a tomar la salida, excepto en el caso de aquellos participantes que hayan sido citados de forma particular (con mayor antelación) para proceder a una eventual verificación técnica.

8.4.2. En el momento de su presentación, se procederá a entregar el Carnet de Control en el que figurará su hora exacta de salida del Control Horario.

8.4.3. Presentarse con retraso a esta convocatoria entrañará una penalización.

8.4.4. Una vez recibido el Carnet de Control, los equipos al completo deberán presentarse en el TCO de Salida a la hora prevista. Este Control Horario está sometido a las mismas reglas de procedimiento de control que los demás Controles Horarios del Rally.

8.5. PENALIZACIONES

Para el Campeonato de España de Rallyes de Velocidad, las penalizaciones son las previstas en el Anexo I del Reglamento Deportivo del Campeonato de España de Rallyes de Velocidad para Vehículos Históricos 2021.

Para el Campeonato de España de Rallyes de Regularidad, las penalizaciones son las previstas en el Reglamento Deportivo del Campeonato.

En los controles horarios TC7a y TC14c no penaliza el adelanto.

8.6. TROFEOS

8.6.1. Campeonato de España de Rallyes de Velocidad para Vehículos Históricos:

Se repartirán los trofeos recogidos en el Art. 32 del Reglamento Deportivo.

8.6.2. Campeonato de España de Rallyes de Regularidad para Vehículos Históricos:

Se repartirán los trofeos recogidos en el Art. 22 del Reglamento Deportivo.

En el caso de puntuar para un certamen autonómico o algún otro trofeo, incluir los trofeos a entregar aquí.

Art. 9. ITINERARIO – HORARIO

9.1. PRIMERA ETAPA

ITINERARIO-HORARIO v0.5							
1ª ETAPA - Leg 1							
viernes 19 noviembre 2021							
Sec	SS - TC	Descripción	Kms Tramo	Kms Enlace	Kms Sector	Tiempo	Hora 1º
1ª Sección	1	TC0	SALIDA SERVICE , Fornells de la Selva				09:00
		TC1	Nlla-NII-GIV6703	7,600	7,600	17'	09:17
	2	SS 1	ELS ANGELS 1	15,678			09:20
		TC2	GIV6701 - Local - GI664	10,586	26,264	37'	09:57
	3	SS 2	SANTA PELLAIA 1	11,777			10:00
		TC3	Cassà de la Selva, C-250a - C65 - GIV6612 - Calonge - GI661	32,802	44,579	57'	10:57
	4	SS 3	LA GANGA 1	6,334			11:00
			La Bisbal d'Empordà-C66-C31-Palamós				
		TC4a	Reagrupamiento IN	27,886	34,220	45'	11:45
	Reagrupamiento Passeig Marítim, Palamos (Max. 120')						

2ª Sección	5	TC4b	Reagrupamiento OUT				13:45
			Palamós-C31-C65-Nlla-				
	6	TC4c	Service IN	48,725	48,725	55'	14:40
			Service A - Fornells de la Selva (60 Min)				
	7	TC4d	Service OUT	0,700	0,700	60'	15:40
		TC4e	Nlla-NII-GIV6703	7,600	7,600	17'	15:57
	8	SS 4	ELS ANGELS 2	15,678			16:00
		TC5	GIV6701 - Local - GI664	10,586	26,264	37'	16:37
	9	SS 5	SANTA PELLAIA 2	11,777			16:40
		TC6	Cassà de la Selva, C-250a - C65 - GIV6612 - Calonge - GI661	32,802	44,579	57'	17:37
	10	SS 6	LA GANGA 2	6,334			17:40
			La Bisbal-C66-Bordils-Celrà-C255-Girona				
		TC7a	Parc Ferme - Parking Rotonda Pedret, Girona	34,200	40,500	1h10'	18:50
			TOTAL 1ª ETAPA	67,578	24,05%	281,031	

9.2. SEGUNDA ETAPA

2ª ETAPA - Leg 2		Sábado 20 noviembre 2021					
3ª Sección	11	TC7b	SALIDA ETAPA 2, Parc Ferme Rotonda Pedret, GIRONA				07:15
			Urbano - AP7 - Nlla				
	12	TC7c	Service B IN		14,900	14,900	20'
			Service B - Fornells de la Selva (30 Min)				
	13	TC7d	Service OUT		0,700	0,700	30'
		TC7e	Nlla-A2-C25-C63-GI542		37,900	37,900	52'
	14	SS 7	OSOR 1	12,231			09:00
			Remote Service Sant Hilari Sacalm				
		TC8	GI550-C-25-BV5201		26,495	39,726	52'
	15	SS 8	COLLSAPLANA 1	16,711			09:55
			GI541				
			Remote Service Sant Hilari Sacalm				
		TC9	GI551		2,857	19,568	27'
	16	SS 9	CLADELLS 1	15,717			10:25
4ª Sección			Sta.Coloma de Farners				
			Remote Service Sta Coloma de Farners				
		TC10a	Reagrupamiento IN - C/ Can Molins (Sta Coloma F.)		7,000	22,700	40'
			Reagrupamiento Poligon Industrial C/ Can Molins, Sta. Coloma de Farners (Max. 60')				
	17	TC10b	Reagrupamiento OUT				60'
			C63-GI555-C35-AP7-C35				
		TC10c	Remote Service Circuit de Catalunya		60,800	60,800	57'
	18	SS 10	CIRCUIT BARCELONA - CATALUNYA	17,819			13:05
			Remote Service Circuit de Catalunya				
			C35-AP7-A2-Nlla				
	19	TC11a	Service IN		73,500	91,300	1h15'
			Service C - Fornells de la Selva (30 Min)				
	20	TC11b	Service OUT		0,700	0,700	30'
		TC11c	Nlla-A2-C25-C63-GI542		37,900	37,900	52'
	21	SS 11	OSOR 2	12,231			15:45
			Remote Service Sant Hilari Sacalm				
		TC12	St.Hilari-GI550-C25-BV5201		26,495	39,726	52'
	22	SS 12	COLLSAPLANA 2	16,711			16:40
			GI541				
			Remote Service Sant Hilari Sacalm				
		TC13	GI551		2,857	19,568	27'
	23	SS 13	CLADELLS 2	15,717			17:10
			Sta Coloma de Farners				
			Remote Service Sta Coloma de Farners				
		TC14a	C63-C25 -A2-AP7-Urbà Girona		24,400	50,100	1h20'
			Podium Parking Rotonda Pedret, FIN RALLY				
		TOTAL ETAPA 2		107,137	24,60%	435,588	
		TOTAL RALLY		174,715	24,38%	716,619	
							Sunrise: 7:05
							Sunset: 18:53

DISPOSICIONES COMPLEMENTARIAS

1. TRAMO DE CALIBRACIÓN

El tramo de calibración será publicado en el Tablón Oficial de Avisos y en la Web del rallye el 19 de Octubre de 2021 a partir de las 20:00 horas. También estará en el road-book del rallye.

2. RECONOCIMIENTOS

Se atenderán a las protestas y reclamaciones de miembros de la organización, vecinos del lugar y Policía - Mossos d'Esquadra sobre conductas irrespetuosas o temerarias de los participantes a los cuales se les aplicará la sanción correspondiente con total rigor si ha lugar.

2.1. GENERALIDADES

En rallyes que sean puntuables para el Campeonato Europeo de Rallyes para Vehículos Históricos FIA y el Campeonato de España de Rallyes para Vehículos Históricos será de aplicación lo establecido en el Reglamento Particular Estándar del Campeonato Europeo de Rallyes para Vehículos Históricos de la FIA.

Los reconocimientos no serán limitados en horario ni en número de pasadas.

2.3. CONTROL Y SANCIONES

2.3.1. Las infracciones a las normas de Tráfico, detectadas por las autoridades, serán penalizadas por el Colegio de Comisarios Deportivos, mediante la aplicación de penalizaciones en tiempo y pudiendo llegar hasta la exclusión en caso de infracción muy grave.

2.3.2. El concursante será responsable de las conductas de los miembros de su equipo y deberá dar las máximas facilidades para el control fehaciente de esta normativa. En este concepto de equipo debe entenderse cualquier persona que de una u otra manera tenga relación con el mismo, siendo de aplicación al concursante y personas afectadas todo lo establecido en este artículo.

3. ASISTENCIAS Y REAGRUPAMIENTOS

3.1. PARQUES DE ASISTENCIA

Velocidad y Regularidad: las asistencias se realizarán en las zonas destinadas al efecto, las cuales estarán detalladas en el Road Book. Cada equipo tendrá opción a una (1) placa de asistencia y se situará en el lugar que les designe la organización.

Está totalmente prohibido repostar en los Parques de Asistencia salvo en la zona de refuelling. Asimismo, se podrá repostar en las Estaciones de Servicio que se detallan en Road Book.

Para el 69 Rallye Costa Brava están previstos los siguientes Parques de Asistencia:

Lugar: Fornells de la Selva. C/ Pla de la Seva
Horario: Viernes 19 a las 14h40. Sábado 20 a las 7h35 y 14:20.
Mapa:

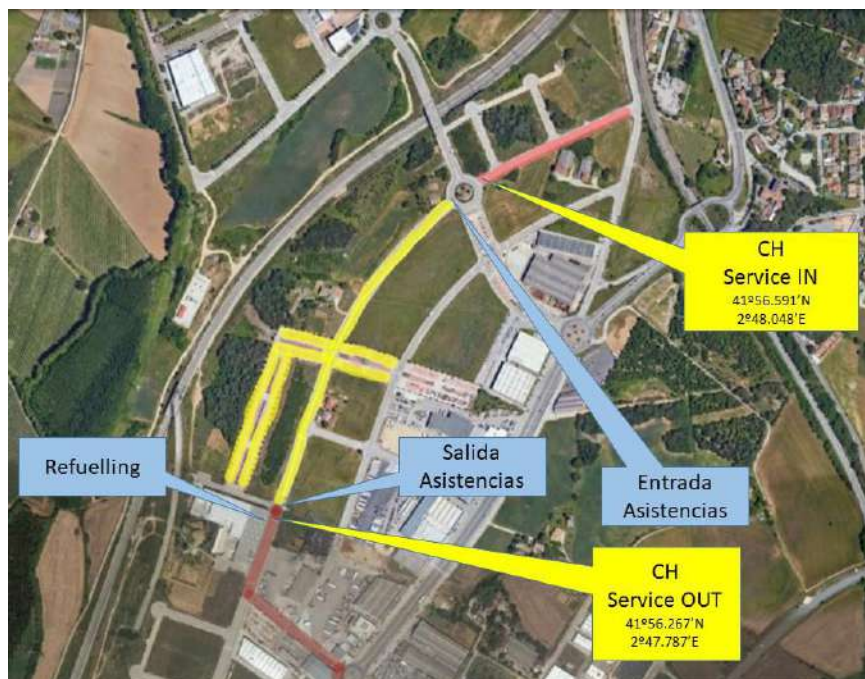



Estarán previstas asistencias remotas en los siguientes lugares:

- Sant Hilari Sacalm. Ctra. Arbucies, después de los tramos 7/11 Osor y 8/12 Collsaplana. (N41°52.480' – E2°30.805')
- Santa Coloma de Farners, Poligon Industrial C/ Can Molins, después de los tramos 9/13 Cladells (N41°51.360' – E2°41.140')
- Circuit de Barcelona - Catalunya. Paddock. Antes y después del tramo 10 Circuit de Barcelona – Catalunya. (N41°34.220' – E2°15.600')

3.2. VEHÍCULOS AUTORIZADOS EN LOS PARQUES DE ASISTENCIA

Un máximo de UN vehículo de asistencia por vehículo inscrito tendrán acceso al Parque de Asistencia y no será autorizada la entrada a ningún vehículo que no lleve la placa de “Asistencia” facilitada por la Organización pegada en la parte inferior derecha del parabrisas delantero.

Queda totalmente prohibido aparcar vehículos que no sean propiamente de asistencia dentro de este parque.

3.3. REAGRUPAMIENTOS

Velocidad y Regularidad: Los Reagrupamientos se realizarán en las zonas destinadas al efecto, las cuales estarán detalladas en el Road Book. Los Reagrupamientos tendrán la consideración de Parque Cerrado, no pudiendo realizar en ellos ninguna reparación en los vehículos de competición.

4. SISTEMA GPS (VELOCIDAD) Y CRONOMETRAJE (REGULARIDAD)

4.1. Campeonato de España de Rallyes de Velocidad para Vehículos Históricos

De conformidad con lo estipulado en el Art. 19.1 del Reglamento Deportivo del Campeonato de España de Rallyes de Velocidad para Vehículos Históricos 2020, será obligatoria la utilización, durante todo el rallye, de un sistema de seguimiento de los vehículos mediante GPS para todos los equipos inscritos en esta modalidad.

De conformidad con lo estipulado en el Art. 19.3 del Reglamento Deportivo del Campeonato de España de Rallyes de Velocidad para Vehículos Históricos 2020, el equipo que no devuelva el GPS, o devolviéndolo lo haga en condiciones defectuosas, será objeto de una multa de 1.000 euros.

4.2. Campeonato de España de Rallyes de Regularidad para Vehículos Históricos

De conformidad con el Art. 18.3.5 del Reglamento Deportivo del Campeonato de España de Rallyes de Regularidad, en cada vehículo se instalará un transponder de cronometraje.

De conformidad con lo estipulado en el Art. 13.1 del Reglamento Deportivo del Campeonato de España de Rallyes de Regularidad para Vehículos Históricos 2021, es obligatorio el uso del sistema GPS utilizado en el Supercampeonato de España de Rallyes, excepto en lo concerniente a la bandera amarilla

4.3. SISTEMA PARA ESTA PRUEBA

El importe del alquiler de cada equipo GPS estará incluido en la inscripción del rallye. El GPS deberá ser devuelto por el equipo al finalizar la prueba.

Fecha	Horario	Acto	Lugar
Jueves 18-11-2021	09:00h a 18:00h	Montaje GPS y transponder para el Rallye	Verificaciones Técnicas
Sábado 20-11-2020	18:40h a 23:40h	Desmontaje GPS y transponder para el Rallye	Parque Cerrado Final de Rallye

5. SEGURIDAD DE LOS PARTICIPANTES

5.1. OBLIGACIONES DE LOS PARTICIPANTES

Cada vehículo participante deberá llevar un triángulo rojo reflectante. En caso de parada del vehículo en un tramo cronometrado, deberá ser colocado por un miembro del equipo, de forma visible, a una distancia de cómo mínimo 50 metros antes del vehículo con el fin de avisar a los pilotos siguientes. Se recuerda a los participantes la obligatoriedad del cumplimiento de la normativa referente al “SOS” y “OK” incluidos en el Road-Book.



En caso de un accidente que no haya provocado heridos que precisen atención médica inmediata, mostrar claramente a los siguientes 3 vehículos participantes. Si el equipo abandona el vehículo deberá dejar la señal de “OK” de manera visible para otros participantes.

Si por el contrario se necesita atención médica urgente, la señal de “SOS” deberá mostrarse, si es posible, a los 2 vehículos.

La Organización facilitará el número del teléfono de Emergencia de Dirección de Carrera durante el desarrollo del rallye que los participantes deberán pegar, una en el exterior y la otra en el interior del vehículo, en lugares fácilmente visibles.

El uso de dicho teléfono es exclusivamente para atender situaciones de emergencia y los participantes deberán



utilizarlo, siempre que ello sea posible, para comunicar su abandono, indicar sus necesidades de atención tanto médica como de rescate del vehículo y atender las posibles llamadas que desde Dirección de Carrera pudieran recibir interesándose por su seguridad. Además habrá una interconexión a través de los GPS para transmitir una alarma.

5.2. BANDERAS ROJAS

En caso de incidente en un tramo cronometrado, y bajo competencia exclusiva del Director de Carrera, será ordenado el despliegue de banderas rojas en las condiciones reflejadas en el Art. 3.2.3 del Anexo III del Reglamento Deportivo del Campeonato de España de Rallyes de Asfalto.

En particular, se recuerda a los participantes la obligación de cumplir lo estipulado a continuación:

- Aquellos participantes a los que les sea mostrada bandera amarilla, deberán reducir su velocidad de forma inmediata y seguir las instrucciones de los Comisarios de Ruta y/o los miembros de los vehículos de seguridad con los que se encuentren.
- No respetar esta regla comportará una penalización a criterio de los Comisarios Deportivos.

6. RELACIONES CON LOS COMPETIDORES

A la apertura de la Secretaría, se publicará en el Tablón Oficial de Avisos el Plan de Trabajo de los Oficiales encargados de las Relaciones con los Participantes. Estos oficiales estarán presentes como mínimo en:

- Verificaciones administrativas y técnicas
- Secretaría permanente del Rallye
- Salidas del Rallye
- Parques de Reagrupamiento
- Llegada del Rallye

El equipo de relaciones con los concursantes será comunicado mediante complemento.

7. MAPAS DE LA PRUEBA (base del rally, parques de asistencia, verificaciones técnicas, etc.)

7.1. MAPA GENERAL DE LA PRUEBA

1ª Etapa



2ª Etapa



7.2. UBICACIÓN DE LA BASE DEL RALLYE, VERIFICACIONES, PARQUE CERRADO Y PARQUE DE ASISTENCIA

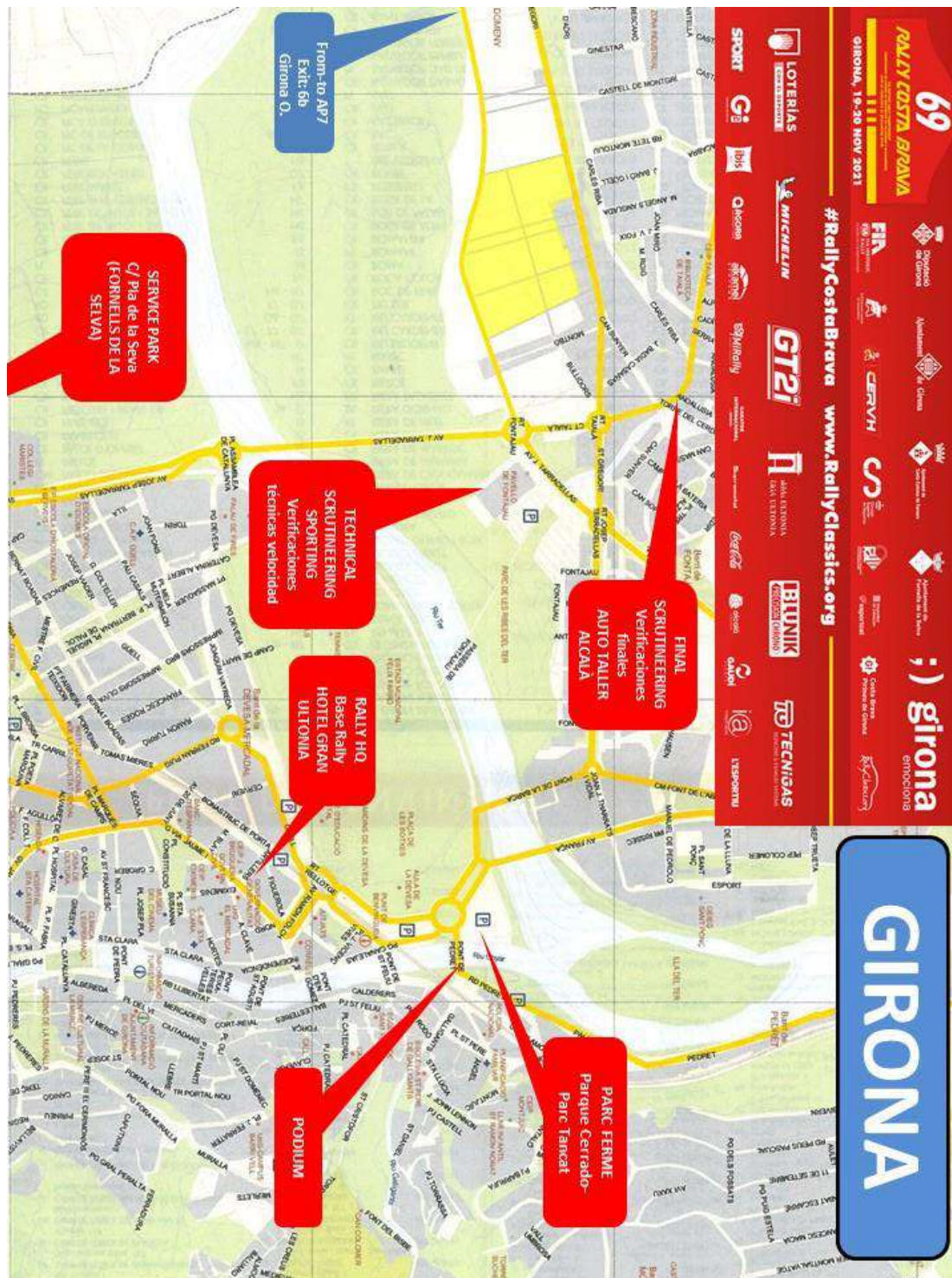

El Presente Reglamento Particular queda aprobado a efectos deportivos.

Madrid,
Permiso de Organización: 10 de septiembre de 2021
21127
Fdo.: Fco. Javier Sanz Merinero
Director Deportivo

Espanola de Automovilismo