

71

MOTUL
RALLY COSTA BRAVA

GIRONA, 16-18 MAR 2023

MOTUL

girona ets tu
girona és esport



FIA EUROPEAN HISTORIC RALLY CHAMPIONSHIP · CAMPEONATO DE ESPAÑA DE RALLYES PARA VEHÍCULOS HISTÓRICOS · CAMPIONAT DE CATALUNYA DE VEHICLES HISTÒRICS

REGLAMENTO PARQUE DE ASISTENCIA

1. SITUACIÓN

Carrer Pla de la Seva (Service Park IN) 17458 Fornells de la Selva, Girona: 41°56.591'N 2°48'048E

APERTURA DEL PARQUE DE ASISTENCIA

2.1 ANTES DE LA CARRERA

- El Parque abrirá para la **instalación de las asistencias** el **miércoles 15** de marzo de 08h00 a 22h00 y **jueves 16** de marzo de 08h00 a 20h30 Revisar punto 2.4 del reglamento donde se indica el horario del Service.
- **Solo una unidad de asistencia** (coche / furgoneta / remolque / roulotte / autocaravana / camión) por piloto inscrito será autorizada dentro del espacio de asistencia otorgado a un competidor.
- El **área asignada para cada participante es de 36 m²**. La tarifa por espacio adicional para el servicio es de **3,00 €/m²**.
- El abono del servicio adicional se puede efectuar en la base, previo aviso de las necesidades de espacio o en el mismo service en el momento de la recepción, **si la capacidad del mismo lo permite**, de lo contrario solo se podrá utilizar la zona asignada para cada participante de 36 m².
- Las zonas reservadas a los participantes en el Parque de Asistencia son exclusivamente para uso deportivo. No se permite el uso de estas áreas exclusivamente para relaciones públicas, comidas de patrocinadores, recepción de invitados, unidades de hospitalidad, etc.
- Cada incumplimiento a esta regla se cobrará al precio de 125€/m².
- Únicamente los vehículos que tengan el adhesivo **"Service"** tendrán la entrada autorizada al Parque.
- Para poder aparcar en el pàrquing de Auxiliary Service, los equipos deberán solicitar el pase "Auxiliary Service" al formalizar su inscripción.
- Todos los vehículos del equipo deben estar estacionados dentro de su área de asistencia.
- Los vehículos estacionados fuera del área de asistencia se deberán de retirar y aparcar fuera del Parque de Asistencia.
- Los remolques deberán de aparcar en el "Trailers Parking", situado en el espacio habilitado entre las calles carrer Pla de la Seva y carrer del Ferrocarril (entrada) - ver punto 4.1

#RallyMotulCostaBrava www.RallyClassics.org



71

MOTUL
RALLY COSTA BRAVA
GIRONA, 16-18 MAR 2023
MOTUL

 girona ets tu
 girona és esport

 Generalitat
 de Catalunya

esportcat

 Diputació
 de Girona

 Costa Brava
 Pirineu de Girona

 Ajuntament
 de Girona

 Ajuntament de
 Fornells de la Selva

 FIA
 HISTORIC
 RALLY
 EUROPEAN CHAMPIONSHIP

CERVH



MotorDona

 RC
 RALLYCLASICS

FIA EUROPEAN HISTORIC RALLY CHAMPIONSHIP · CAMPEONATO DE ESPAÑA DE RALLYES PARA VEHÍCULOS HISTÓRICOS · CAMPIONAT DE CATALUNYA DE VEHICLES HISTÒRICS

2.2 DURANTE LA CARRERA

La entrada o salida del Parque para los vehículos de asistencia está autorizada en todo momento, pero se recomienda encarecidamente evitar la circulación durante las horas de asistencia.

2.3 ACCESO, CONDUCCIÓN Y ESTACIONAMIENTO DE VEHÍCULOS DE ASISTENCIA EN EL PARQUE

Los coches de competición son **siempre prioritarios** dentro del Parque de Asistencia.

ANTES DEL COMIENZO DEL RALLY:

- **Miércoles 15/03** Se repcionarán asistencias desde las 08h00 hasta las 22h00. A partir de esa hora se permitirá entrar y salir únicamente a los vehículos que tengan el identificativo Service y ORG, hasta las **00h00**, hora en la que el parque quedará cerrado y sólo se permitirá la salida del mismo.
- Las asistencias que lleguen más tarde de las 22h00 se deberán colocar en la zona de espera al inicio del Service, para la asignación de espacio el 16/03 a partir de las 08h00 - ver punto 4.1
- **Jueves 16/03** Se recepcionarán asistencias desde las 08h00 hasta las 20h30. A partir de esa hora se permitirá entrar y salir únicamente a los vehículos que tengan el identificativo Service y ORG, hasta las **00h00**, hora en la que el parque quedará cerrado y solo se permitirá la salida del mismo.
- **Viernes 17/03** Se recepcionarán asistencias desde las 07h00 hasta las 08h00.
- Entrada Vehículos de Asistencia: únicamente por calle Pla de la Seva TC SP IN 1- Ver el punto 4.
- Salida Vehículos de Asistencia: únicamente por calle Pla de la Seva TC SP OUT.

DURANTE EL RALLY

- Está estrictamente **prohibido** abrir las vallas o mover las barreras de hormigón tipo new jersey para acceder al interior del Parque de Asistencia.
- Los vehículos tienen que seguir el sentido de cada calle, cuando ésta es de sentido único.
-

#RallyMotulCostaBrava www.RallyClassics.org

MICHELIN

RallyYear

GT2i

 HOTELS
 ULTONIA

 TECNIGAS
 SILencers & EXHAUST SYSTEMS

 PORSCHE
 CENTRO PORSCHE GIRONA

rikicars.com

 BLINK
 GIRONA

G

ibis

ÁGORA

i@

MiRally

 GARAGE
 INTERNACIONAL
 GIRONA

Suprametal

ALCALA

alcala

NEWS

Motomax

 BAR RESTAURANT
 Angel

71

MOTUL

RALLY COSTA BRAVA

GIRONA, 16-18 MAR 2023

MOTUL

girona ets tu
girona és esport

Generalitat de Catalunya

esportcat



Diputació de Girona



Costa Brava Pirineu de Girona



Ajuntament de Girona



Ajuntament de Fornells de la Selva



FIA HISTORIC RALLY EUROPEAN CHAMPIONSHIP



FIA HISTORIC RALLY EUROPEAN CHAMPIONSHIP



CERVAH



CS



FIA HISTORIC RALLY EUROPEAN CHAMPIONSHIP

MotorDona



RALLYCLASSICS

FIA EUROPEAN HISTORIC RALLY CHAMPIONSHIP · CAMPEONATO DE ESPAÑA DE RALLYES PARA VEHÍCULOS HISTÓRICOS · CAMPIONAT DE CATALUNYA DE VEHICLES HISTÒRICS

- Solo bicicletas, patinetes, scooters y motos están autorizados a circular en sentido contrario y deben prestar la máxima atención.
- Entrada Vehículos de Asistencia: por Calle Pla de la seva TC SP IN 1
- Salida Vehículos de Asistencia: únicamente por calle Pla de la seva, al lado del TC SP OUT Ver plano en el punto 4, **un único sentido de circulación**.
- Velocidad máxima dentro del Parque de Asistencia: **30 km/h**

2.4 HORARIOS

MIÉRCOLES 15/03	
Horario Service	08h00 a 00h00
Horario recepción de asistencias	08h00 a 22h00
Pasado el horario de recepción, los participantes podrán dejar el material en la zona de espera (inicio del service) para poder ser ubicados en su zona de asistencia el jueves 16/03 a las 08h00	
JUEVES 16/03	
Horario Service	08h00 a 00h00
Horario recepción de asistencias	08h00 a 20h30
Pasadas las 00h00, el personal de seguridad dejará salir del Service pero no entrar	
VIERNES 17/03	
Horario Service	07h00 a 01h00 del sábado 18
Horario recepción de asistencias	07h00 a 08h00
Pasadas las 00h00, el personal de seguridad dejará salir del Service pero no entrar	
SÁBADO 18/03	
Horario Service	05h30 a 01h00 del Domingo 19
Pasada la 01h00, el personal de seguridad dejará salir del Service pero no entrar	

#RallyMotulCostaBrava www.RallyClassics.org

71

MOTUL
RALLY COSTA BRAVA

GIRONA, 16-18 MAR 2023

MOTUL

girona ets tu
girona és esport

Generalitat de Catalunya

esportcat



Diputació de Girona



Costa Brava Pirineu de Girona



Ajuntament de Girona



Ajuntament de Fornells de la Selva



FIA HISTORIC RALLY EUROPEAN CHAMPIONSHIP



FIA HISTORIC RALLY EUROPEAN CHAMPIONSHIP



CERVAH



CERVAH



MotorDona



MotorDona



RALLYCLASSICS

FIA EUROPEAN HISTORIC RALLY CHAMPIONSHIP · CAMPEONATO DE ESPAÑA DE RALLYES PARA VEHÍCULOS HISTÓRICOS · CAMPIONAT DE CATALUNYA DE VEHICLES HISTÒRICS

DOMINGO 19/03	
Horario Service	08h00 a 10h00
A las 10h00 el Service quedará abierto y sin vigilancia	

Para **horarios especiales** de llegada póngase en contacto con el responsable del Parque de asistencia.

Jordi Medico - jordi.medico@rallyclassics.org

3. OTRAS NORMAS

- Está **prohibido hacer agujeros** en el suelo (para sostener las carpas). Deben de usar lastres.
- Es **obligatoria** la utilización de un protector de suelo (que cubra toda la zona de asistencia) para evitar manchar / contaminar el suelo.
- Es obligatorio recoger la basura. Se proveerán contenedores en cada calle.
- Está **prohibido repostar** dentro del Parque de Asistencia. Habrá una zona de repostaje justo después de la salida del SP.
- Está **prohibido manipular** el alumbrado público para obtener corriente
- En el recinto del service los animales de compañía deberán **permanecer atados** en todo momento para evitar accidentes
- Respetar las indicaciones del personal del Service en todo momento.

#RallyMotulCostaBrava www.RallyClassics.org



71

MOTUL
RALLY COSTA BRAVA

GIRONA, 16-18 MAR 2023

MOTUL

girona ets tu
girona és esport

Generalitat de Catalunya
esportcat

FIA
FIA HISTORIC
EUROPEAN CHAMPIONSHIP

Diputació de Girona

Costa Brava
Pirineu de Girona

Ajuntament de Girona

Ajuntament de Forrells de la Seiva

FIA HISTORIC
EUROPEAN CHAMPIONSHIP

Suprametal

CERVH

CSO

MotorDona

MotorDona

RC
RALLYCLASSICS

FIA EUROPEAN HISTORIC RALLY CHAMPIONSHIP - CAMPEONATO DE ESPAÑA DE RALLYES PARA VEHÍCULOS HISTÓRICOS - CAMPIONAT DE CATALUNYA DE VEHICLES HISTÒRICS

4. MAPA PARQUE DE ASISTENCIA

4.1 Mapa general:

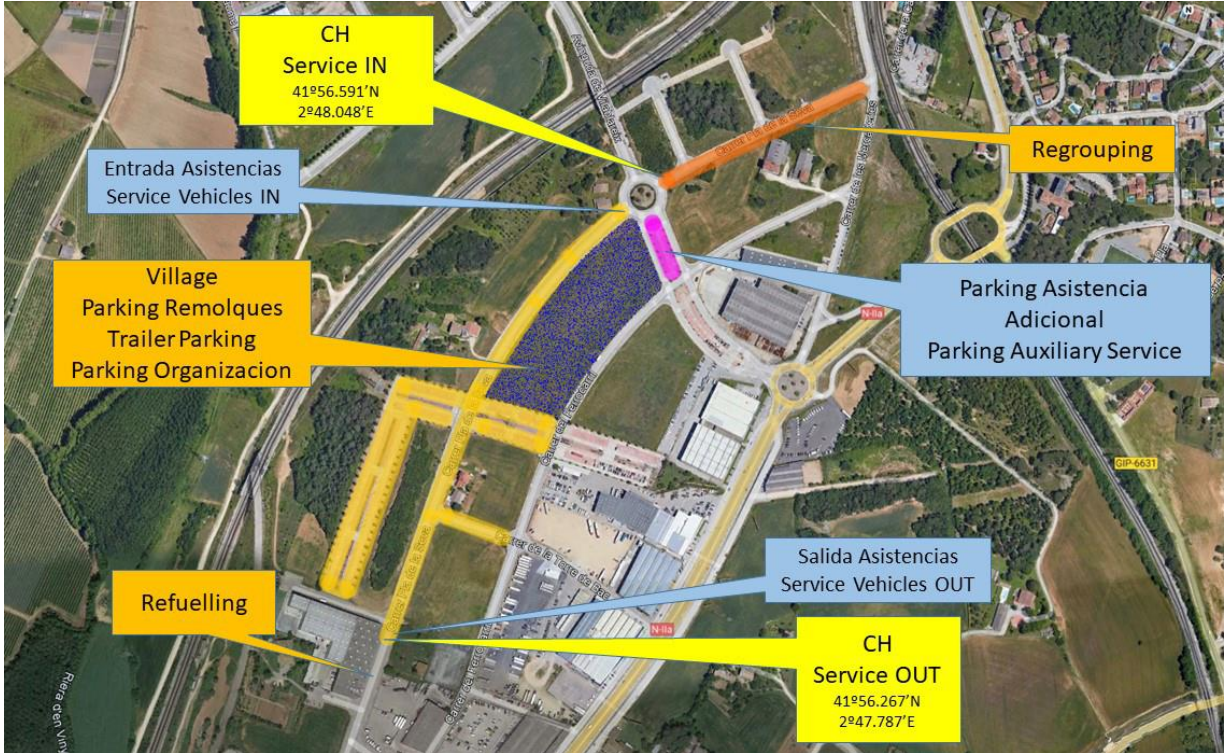

4.2 Zona de espera:

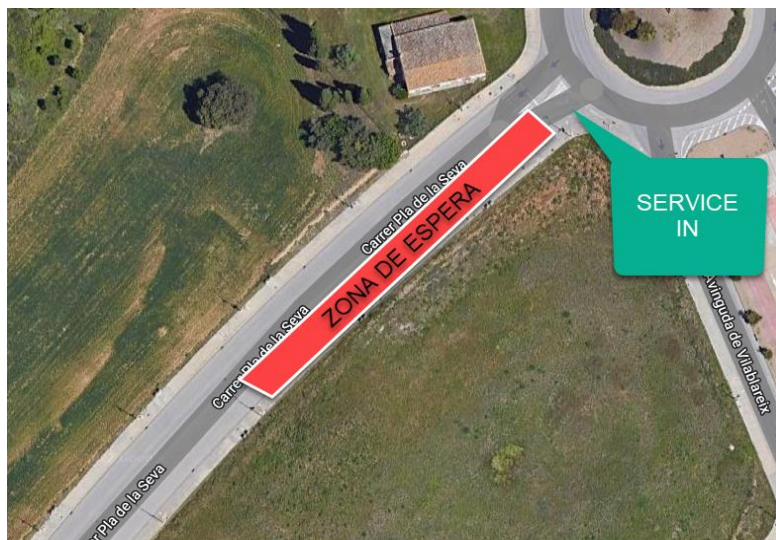

#RallyMotulCostaBrava

www.RallyClassics.org

MICHELIN

RallyYear

GT2i

HOTELS ULTONIA

TECNI GAS
SILENCERS & EXHAUST SYSTEMS

PORSCHE
CENTRO PORSCHE GIRONA

rikicars.com

BLINK
PRECISION CARWASH

G

ibis

AGORA

i@

MiRally

GARAGE INTERNACIONAL
GIRONA

Suprametal

ALCALA

alcalá

NEWS

Photomotor

BAR RESTAURANT
Angel