



# REGLAMENTO PARQUE DE ASISTENCIA

## 1. SITUACIÓN

Carrer Pla de la Seva (Service Park IN) 17458 Fornells de la Selva, Girona: 41°56.591'N  
2°48'048E

## APERTURA DEL PARQUE DE ASISTENCIA

### 2.1 ANTES DE LA CARRERA

- El Parque abrirá para la instalación de las asistencias el **miércoles 16** de marzo de 08h00 a 20h00, jueves 17 de marzo de 08h00 a 22h00 y viernes 18 de marzo de 07h00 a 9h00. Revisar punto 2.4 del reglamento donde se indica el horario del Service.
- Solo una unidad de asistencia (coche / furgoneta / remolque / roulotte / autocaravana / camión) por piloto inscrito será autorizado dentro del espacio de asistencia otorgado a un competidor.
- Solo los vehículos que tengan el adhesivo "Service" o "Auxiliary Service Park" tendrán la entrada autorizada al Parque.
- Para poder aparcar al lado de su propia asistencia, los equipos deberán solicitar el pase "Auxiliary Service" al formalizar su inscripción.
- En el caso de no tener espacio al lado de la propia asistencia, por no haber sido solicitado una vez cerradas las inscripciones, se puede solicitar al responsable del parque de asistencia, abonando el importe del mismo (100€)
- Todos los vehículos del equipo deben estar estacionados dentro de su área de asistencia.
- Los vehículos estacionados fuera del área de asistencia se deberán de retirar y aparcar fuera del Parque de Asistencia o en su defecto si se tiene pase Auxiliary Service en su espacio habilitado.
- Los remolques deberán de aparcar en el "Trailers Parking", situado en el espacio habilitado entre las calles carrer Pla de la Seva (entrada) y carrer del Ferrocarril (calle cortada) - ver punto 4.3

## 2.2 DURANTE LA CARRERA

La entrada o salida del Parque para los vehículos de asistencia está autorizada en todo momento, pero se recomienda encarecidamente evitar la circulación durante las horas de asistencia.

## 2.3 ACCESO, CONDUCCIÓN Y ESTACIONAMIENTO DE VEHÍCULOS DE ASISTENCIA EN EL PARQUE

Los coches de competición son **siempre prioritarios** dentro del Parque de Asistencia.

### ANTES DEL COMIENZO DEL RALLY:

- **miércoles 16/03** Se receptionarán asistencias desde las 08h00 hasta las 20h00. A partir de esa hora se permitirá entrar y salir únicamente a los vehículos que tengan el identificativo Service, Auxiliary Service y ORG, hasta las **00h00**, hora en la que el parque quedará cerrado y sólo se permitirá la salida del mismo.
- Las asistencias que lleguen más tarde de las 20h00 se deberán colocar en la zona de espera al inicio del Service, para la asignación de espacio el 17/03 a partir de las 08h00 - ver punto 4.1
  
- **Jueves 17/03** Se receptionarán asistencias desde las 08h00 hasta las 22h00. A partir de esa hora se permitirá entrar y salir únicamente a los vehículos que tengan el identificativo Service, Auxiliary Service y ORG, hasta las **00h00**, hora en la que el parque quedará cerrado y sólo se permitirá la salida del mismo.
- Las asistencias que lleguen más tarde de las 22h00 se deberán colocar en la zona de espera al inicio del Service para la asignación de espacio el 18/03 a partir de las 07h00 - ver punto 4.1
  
- Entrada Vehículos de Asistencia: únicamente por calle Pla de la Seva TC SP IN 1- Ver el punto 4.
- Salida Vehículos de Asistencia: únicamente por calle Pla de la Seva TC SP OUT

## DURANTE EL RALLY

- Está estrictamente **prohibido** abrir las vallas o mover las barreras de hormigón tipo new jersey para acceder al interior del Parque de Asistencia.
- Los vehículos tienen que seguir el sentido de cada calle, cuando ésta es de sentido único.
- Solo bicicletas, patinetes, scooters y motos están autorizados a circular en sentido contrario y deben prestar la máxima atención.
- Entrada Vehículos de Asistencia: por calle Pla de la seva TC SP IN 1 Salida Vehículos de Asistencia: únicamente por calle Pla de la seva, al lado del TC SP OUT Ver plano en el punto 4, **un único sentido de circulación**.
- Velocidad máxima dentro del Parque de Asistencia: **30 km/h**

## 2.4 HORARIOS

MIÉRCOLES 16/03	
Horario Service	08h00 a 00h00
Horario recepción de asistencias	08h00 a 20h00
Pasado el horario de recepción, los participantes podrán dejar el material en la zona de espera (inicio del service) para poder ser ubicados en su zona de asistencia el jueves <b>17/03</b> a las 08h00	
JUEVES 17/03	
Horario Service	08h00 a 00h00
Horario recepción de asistencias	08h00 a 22h00
Pasado el horario de recepción, los participantes podrán dejar el material en la zona de espera (inicio del service) para poder ser ubicados en su zona de asistencia el viernes <b>18/03</b> a las 07h00	
VIERNES 18/03	
Horario Service	07h00 a 00h00
Pasadas las 00h00, el personal de seguridad dejará salir del Service pero no entrar	
SÁBADO 19/03	
Horario Service	05h30 a 01h00
Pasada la 01h00, el personal de seguridad dejará salir del Service pero no entrar	

<b>DOMINGO 20/03</b>	
<b>Horario Service</b>	06h00 a 10h00
A las 10h00 la calle donde se ha instalado el Service quedará abierta y sin vigilancia	
Para horarios especiales de llegada póngase en contacto con el responsable del Parque de asistencia	
Jordi Medico - jordi.medico@rallyclassics.org	

### 3. OTRAS NORMAS

- Está **prohibido hacer agujeros** en el suelo (para sostener las carpas). Deben de usar lastres.
- Es **obligatoria** la utilización de un protector de suelo (que cubra toda la zona de asistencia) para evitar manchar / contaminar el suelo.
- Es obligatorio recoger la basura. Se proveerán contenedores en cada calle.
- Está **prohibido repostar** dentro del Parque de Asistencia. Habrá una zona de repostaje justo después de la salida del SP.
- Está **prohibido manipular** el alumbrado público para obtener corriente
- En el recinto del service los animales de compañía deberán **permanecer atados** en todo momento para evitar accidentes
- Respetar las indicaciones del personal del Service en todo momento.

## 4. MAPA PARQUE DE ASISTENCIA

### 4.1 Mapa general:

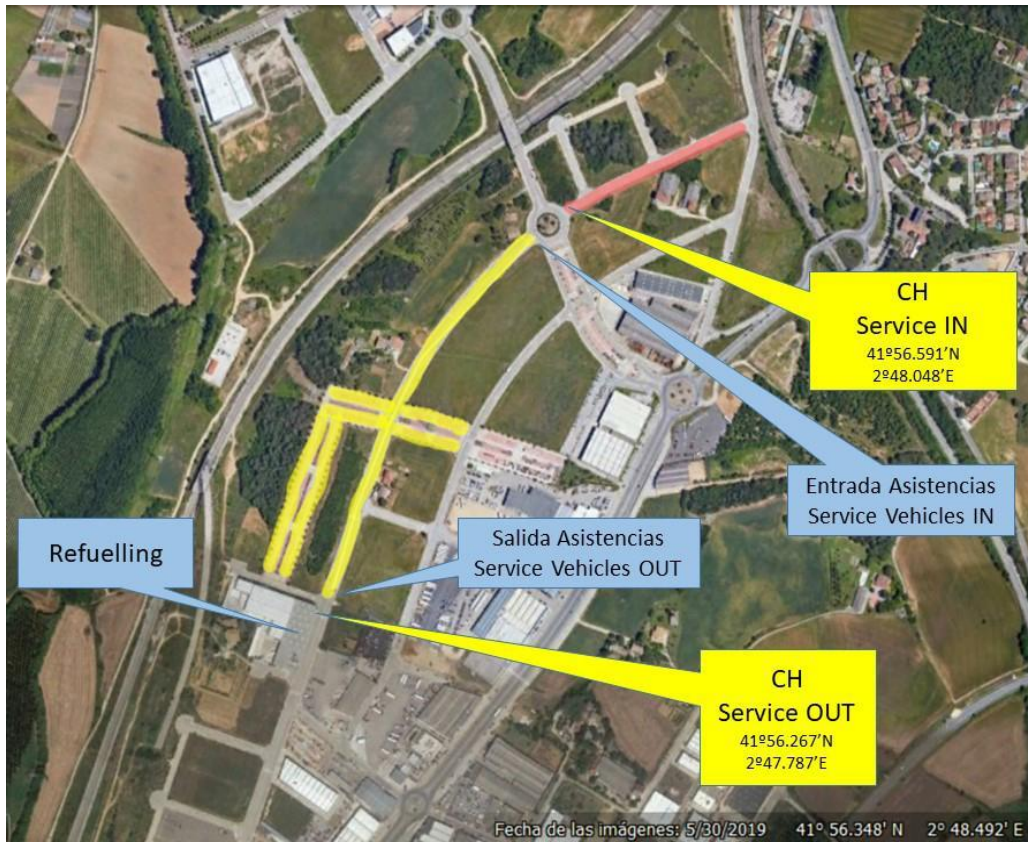

### 4.2 Zona de espera:

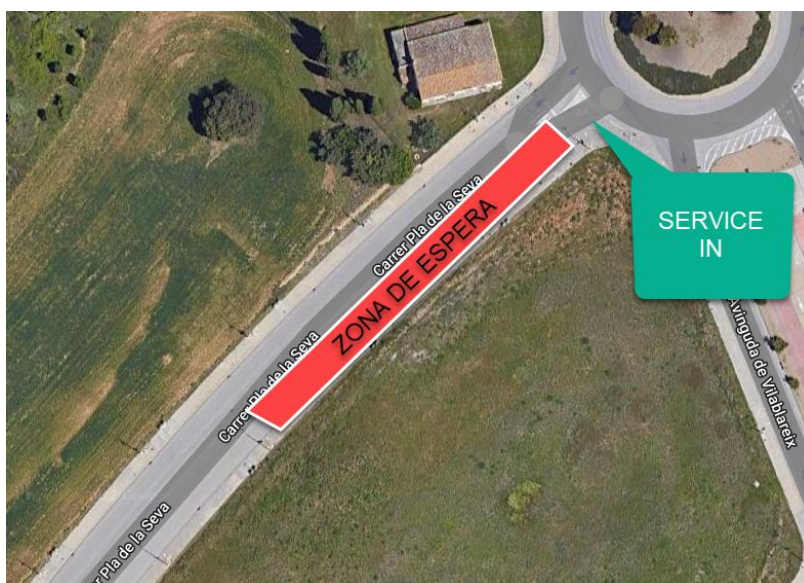

### 4.3 Trailer Parking:

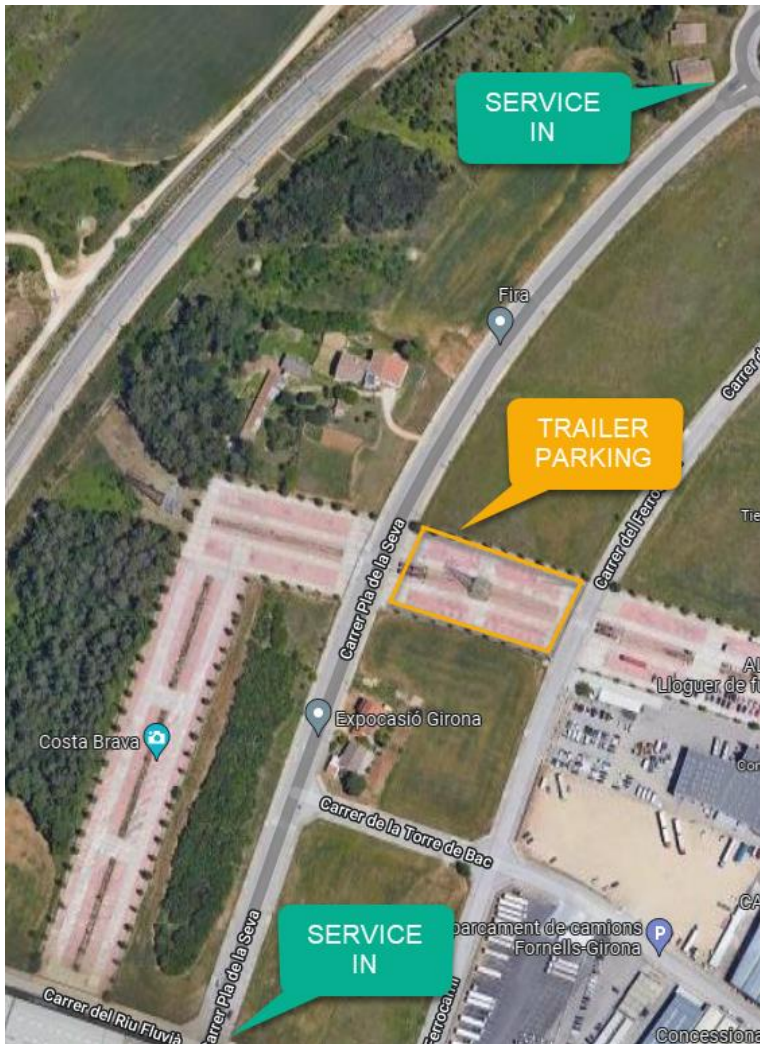

#RallyMotulCostaBrava

[www.RallyClassics.org](http://www.RallyClassics.org)

