

72

MOTUL
RALLY COSTA BRAVA

GIRONA, 14-16 MAR 2024

MOTUL

girona ets tu
girona és esport

Generalitat de Catalunya

esportcat



Diputació de Girona

Costa Brava Pirineu de Girona
Diputació de Girona

Ajuntament de Girona



Ajuntament de Fornells de la Selva

FIA HISTORIC RALLY
ALCANTARA CHAMPIONSHIP

Real Federación Española de Automovilismo



CERVAH



Consejo Superior de Deportes



RALLY CLUB CATALUNYA



MotorDona



RALLYCLASSICS

REGLAMENTO PARQUE DE ASISTENCIA

1. SITUACIÓN

Carrer Pla de la Seva (Service Park IN) 17458 Fornells de la Selva, Girona: 41°56.591'N 2°48'048E

APERTURA DEL PARQUE DE ASISTENCIA

2.1 ANTES DE LA CARRERA

- El Parque abrirá para la **instalación de las asistencias** el **miércoles 13** de marzo de 08h00 a 20h00 y **jueves 14** de marzo de 08h00 a 22h00. Revisar punto 2.4 del reglamento donde se indica el horario del Service.
- **Solo una unidad de asistencia** (coche / furgoneta / remolque / roulotte / autocaravana / camión) por piloto inscrito será autorizada dentro del espacio de asistencia otorgado a un competidor.
- El **área asignada para cada participante es de 36 m²**. La tarifa por espacio adicional para el servicio es de 5,00 €/m².
- El abono del servicio adicional se puede efectuar en la base, previo aviso de las necesidades de espacio o en el mismo service en el momento de la recepción, **si la capacidad del mismo lo permite**, de lo contrario solo se podrá utilizar la zona asignada para cada participante de 36 m².
- Las zonas reservadas a los participantes en el Parque de Asistencia son exclusivamente para uso deportivo. No se permite el uso de estas áreas exclusivamente para relaciones públicas, comidas de patrocinadores, recepción de invitados, unidades de hospitalidad, etc.
- Cada **incumplimiento** a esta regla se cobrará al precio de 125€/m².
- Únicamente los vehículos que tengan el adhesivo **"Service"** y **"Auxiliary Service"** tendrán la entrada autorizada al Parque.
- Todos los vehículos del equipo deben estar estacionados **dentro de su área de asistencia**.

#RallyMotulCostaBrava www.RallyClassics.org



72

MOTUL
RALLY COSTA BRAVA
GIRONA, 14-16 MAR 2024
MOTUL

 girona ets tu
 girona és esport

 Generalitat
 de Catalunya

esportcat

 Diputació
 de Girona

 Costa Brava
 Pirineu de Girona
 Diputació de Girona

 Ajuntament
 de Girona

 Ajuntament de
 Fornells de la Selva

 FIA HISTORIC
 RALLY

 Real Federación Española
 de Automovilismo

- Los vehículos estacionados fuera del área de asistencia se deberán de retirar y aparcar fuera del Parque de Asistencia.
- Los remolques deberán de aparcar en el "Trailers Parking", situado en el espacio habilitado entre las calles carrer Pla de la Seva y carrer del Ferrocarril - ver punto 4.1 para la entrada.

2.2 DURANTE LA CARRERA

La entrada o salida del Parque para los vehículos de asistencia está autorizada en todo momento, pero se recomienda encarecidamente evitar la circulación durante las horas de asistencia.

2.3 ACCESO, CONDUCCIÓN Y ESTACIONAMIENTO DE VEHÍCULOS DE ASISTENCIA EN EL PARQUE

Los coches de competición son **siempre prioritarios** dentro del Parque de Asistencia.

ANTES DEL COMIENZO DEL RALLY:

- **Miércoles 13/03** Se repcionarán asistencias desde las 08h00 hasta las 20h00. A partir de esa hora se permitirá entrar y salir únicamente a los vehículos que tengan el identificativo Service, Auxiliary Service y ORG, hasta las **00h00**, hora en la que el parque quedará cerrado y sólo se permitirá la salida del mismo.
- Las asistencias que lleguen más tarde de las 20h00 se deberán colocar en la zona de espera al inicio del Service, para la asignación de espacio el 14/03 a partir de las 08h00 - ver punto 4.1
- **Jueves 14/03** Se recepcionarán asistencias desde las 08h00 hasta las 22h00. A partir de esa hora se permitirá entrar y salir únicamente a los vehículos que tengan el identificativo Service, Auxiliary Service y ORG, hasta las **00h00**, hora en la que el parque quedará cerrado y sólo se permitirá la salida del mismo.
- **Viernes 15/03** Se recepcionarán asistencias desde las 07h00 hasta las 08h00.

#RallyMotulCostaBrava www.RallyClassics.org



- Entrada Vehículos de Asistencia: únicamente por calle Pla de la Seva TC SP IN 1- Ver el punto 4.
- Salida Vehículos de Asistencia: únicamente por calle Pla de la Seva TC SP OUT.

DURANTE EL RALLY

- Está estrictamente **prohibido** abrir las vallas o mover las barreras de hormigón tipo new jersey para acceder al interior del Parque de Asistencia.
- Los vehículos deben seguir el sentido de cada calle, cuando ésta es de sentido único.
- Solo bicicletas, patinetes, scooters y motos están autorizados a circular en sentido contrario y deben prestar la máxima atención.
- Entrada Vehículos de Asistencia: por Calle Pla de la seva TC SP IN 1
- Salida Vehículos de Asistencia: únicamente por calle Pla de la seva, al lado del TC SP OUT Ver plano en el punto 4, **un único sentido de circulación.**
- Velocidad máxima dentro del Parque de Asistencia: **30 km/h**

#RallyMotulCostaBrava www.RallyClassics.org

2.4 HORARIOS

MIÉRCOLES 13/03	
Horario Service	08h00 a 00h00
Horario recepción de asistencias	08h00 a 20h00
Pasado el horario de recepción, los participantes podrán dejar el material en la zona de espera (inicio del service) para poder ser ubicados en su zona de asistencia el jueves 14/03 a las 08h00 .	
JUEVES 14/03	
Horario Service	08h00 a 00h00
Horario recepción de asistencias	08h00 a 22h00
Desde las 00h00, los participantes podrán dejar el material en la zona de espera (inicio del service) para poder ser ubicados en su zona de asistencia el viernes 15/03 a las 07h00 .	
VIERNES 15/03	
Horario Service	07h00 a 01h00 del sábado 16
Horario recepción de asistencias	07h00 a 08h00
Pasadas las 01h00, el personal de seguridad dejará salir del Service pero no entrar	
SÁBADO 16/03	
Horario Service	05h30 a 01h00 del Domingo 17
Pasada la 01h00, el personal de seguridad dejará salir del Service pero no entrar	
DOMINGO 17/03	
Horario Service	08h00 a 10h00
A las 10h00 el Service quedará abierto y sin vigilancia	

Para **horarios especiales** de llegada póngase en contacto lo antes posible con el responsable del Parque de asistencia. Jordi Medico - jordi.medico@rallyclassics.org

#RallyMotulCostaBrava **www.RallyClassics.org**

72

MOTUL
RALLY COSTA BRAVA

GIRONA, 14-16 MAR 2024

MOTUL

girona ets tu
girona és esport

Generalitat
de Catalunya

esportcat



Diputació
de Girona



Costa Brava
Pirineu de Girona
Diputació de Girona

Ajuntament
de Girona



Ajuntament de
Fornells de la Selva

FIA
HISTORIC
RALLY
CLASSICS



CERVH

CS
Comitè
Español
de Deportes



MotorDona

RC
RALLYCLASSICS

3. OTRAS NORMAS

- Está **prohibido hacer agujeros** en el suelo (para sostener las carpas). Deben de usar lastres.
- Es **obligatoria** la utilización de un protector de suelo (que cubra toda la zona de asistencia) para evitar manchar / contaminar el suelo.
- Es **obligatorio** recoger la basura. Se proveerán contenedores en cada calle.
- Está **prohibido repostar** dentro del Parque de Asistencia. Habrá una zona de repostaje justo después de la salida del SP.
- Está **prohibido manipular** el alumbrado público para obtener corriente, el alumbrado de Fornells de la Selva tiene un **sistema de alarma** que detecta la manipulación con aviso directo a Mossos d'Esquadra.
- En el recinto del service los animales de compañía deberán **permanecer atados** en todo momento para evitar accidentes.
- Respetar las indicaciones del personal del Service en todo momento.

#RallyMotulCostaBrava www.RallyClassics.org

GT2i

MICHELIN

Rallycar

BOSCH

TECNI GAS
SILENCERS & EXHAUST SYSTEMS

PORSCHE
CENTRO PORSCHE GIRONA

HOTELS CMC
HOTEL GROUP

Girona

ibis

MONTJUIC
WATCHES

ia
integrate apps

GARATGE
INTERNACIONAL
- GIRONA -

Suprametal

alcalá
MOTO CLUB

ALCALA
TECHNOLOGY

Fotomotor.
CROMOMETRIA E OROLOGI

BAR RESTAURANT
Angel

MAPA PARQUE DE ASISTENCIA

4.1 MAPA GENERAL:



4.2 ZONA DE ESPERA:



#RallyMotulCostaBrava www.RallyClassics.org

4.3 ÚNICO SENTIDO DE CIRCULACIÓN:



4.4 ZONA VILLAGE:



#RallyMotulCostaBrava www.RallyClassics.org

4.5 ZONA REFUELLING:

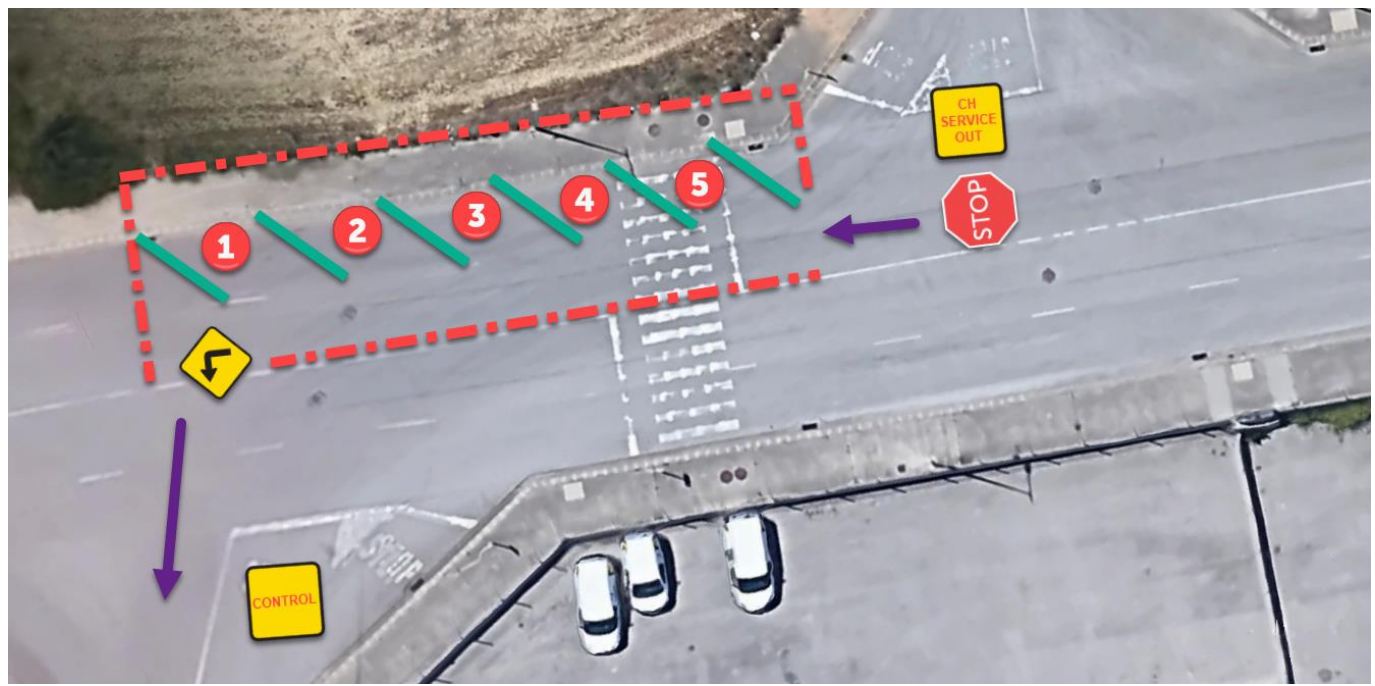

#RallyMotulCostaBrava www.RallyClassics.org